

YFIRLÝSING UM LANDAMERKI

MILLI KIRKJUBÓLS Í KORPUDAL OG VÍFILSMÝRA Í ÍSAFJARÐARBÆ

Landamerki milli jarðanna Kirkjubóls í Korpudal með landeignanr. L141015 annars vegar og Vífilsmýrar með landeignanr. L141032 hins vegar hafa verið hnitsett. Lýsingu á legu landamerkjanna er að finna í meðfylgjandi uppdrætti (fylgiskjal 1) en hann lýsir sameiginlegum skilningi núverandi landeigenda framangreindra jarða um legu merkjanna.

Fullt samkomulag er meðal landeigenda að skipta landinu á þann hátt sem fram kemur á uppdrættinum (fylgiskjal 1) þar sem landamerki milli þeirra hafa verið sett inn með hnitum.

Í *landamerkjabók Ísafjarðarsýslu 1883-1958* er að finna eftirfarandi í lýsingum jarðanna:

Landamerki á jörðinni Kirkjubóli í Korpudal nr. 131 innan Ísafjarðarsýslu.

„Að utanverðu er merkið *í læk*, er rennur niður utan til við svonefndan *Urðarhrygg* og ofan í *Korpu*. Svo aptur fyrir vestan *Korpu* er merkið út að *sjó* eins og land nær að *Korglænu* að austan. Fyrir vestan *Korglænu* tekur svonefndur *Flagspartur* við og merkið að honum að utan liggur *í lænu* mjög litla bæði að utan og vestan þar til svonefndur *Fremstipartur* tekur við, og þá liggur merkið á honum vestur í *Hestá* þar til svonefndur *Hrossakrökur* tekur við, sem er partur frá *Vífilsmýrum*. Þá liggur merkið á honum alla leið inn eptir og endar á *Hestárbakka*. Að innan er merkið eins og *Fremstipartur* til segir, - frá *Hestá* þvert yfir upp til *Korpu*. Aptur liggur merkið neðan milli *Kroppstaða* og *Kirkjubóls* upp af nefndu merki á *Fremstipartinum* að innan í *3 steina* á *Álabrekum* og þaðan yfir *Stórholtið* í *lækjarfarveg* sem er innan til við svonefndan *Bæjarhrygg*. *Kirkjubóli* tilheyrir dalurinn *Kirkjubólsmegin* til eignar og umræða frá *Þverá* fram úr til *fjalls*. *Gjört á Efstabóli 18. ágúst 1889.*“

Landamerki Vífilsmýra nr. 132 í Mosvallahreppi.

„a. milli *Hóls* og *Vífilsmýra*. *Einhamar* er stendur á *Kolturlág* að bera í *fjallsbrún* og frá honum sjónhending eptir *steinaröð* niður í *Hestá*. Síðan er *Hestá* merki milli aðliggjandi jarða.
b. milli kotsins *Betaníu* og *Vífilsmýra* er *þverá* eða *lækur* er rennur í *Hestá* innanvert við *Betaníu*.
Vífilsmýrar eiga slægjur miklar austan vert við *Hestá*, á svokölluðum *Eyrum* yfir að *Korglænu* og inn fyrir *Hrossakrök*. *Flateyri 23 maí 1890.*“

Í landamerkjafirlýsingu þessari hafa landamerki á milli jarðanna Kirkjubóls í Korpudal og Vífilsmýra í Ísafjarðarbæ verið hnitsett í samræmi við ofangreindar lýsingar.

Reyfingur, 10/01/21
faust
Flateyri 140121
EOB

FRAMKVÆMD HNITSETNINGAR

Hnitakerfi: Landshnitakerfi, viðmiðun ISN93

Aðferð og uppruni hnita:

Myndkort Loftmynda ehf. með 50 cm greinihæfni byggt á loftmyndum teknum árin 2011/2017. Nákvæmni 1m.

Skýringar:

Hnit: X hnit jafngildir austurhniti (lengdarbaugur / austurás).
Y hnit jafngildir norðurhniti (breiddarbaugur / norðurás).

Punktar: Hér er sett inn skammstöfun fyrir kennileiti á korti.

Hnitpunktar:

Nr. Punkts	X-hit	Y-hnit	Lýsing
KKrV	X=302784.6245	Y=615842.8725	Sameiginlegt hnit Kirkjubóls-Kroppstaða og Vífilsmýra
KV-1	X=302781.2302	Y=615860.9653	Hestárbakki
KV-2	X=302747.7460	Y=615879.0472	Hrossakrókur
KV-3	X=302706.5715	Y=616019.9439	Fremstipartur
KV-4	X=302348.1834	Y=616295.0256	Flagspartur
KV-5	X=302360.3486	Y=616401.2776	
KV-6	X=302350.4746	Y=616435.4673	Korglæna
KV-7	X=302327.8692	Y=616456.5990	
KV-8	X=302314.2142	Y=616466.8421	
KV-9	X=302297.9605	Y=616473.9020	
KV-10	X=302272.2127	Y=616482.7108	
KV-11	X=302262.8901	Y=616490.0887	
KV-12	X=302255.0353	Y=616499.2805	
KV-13	X=302250.3226	Y=616510.4506	
KV-14	X=302246.4958	Y=616527.8278	
KV-15	X=302232.9815	Y=616556.3603	
KV-16	X=302213.6817	Y=616590.5786	
KV-17	X=302191.3143	Y=616609.1658	
KV-18	X=302158.7085	Y=616623.5286	
KV-19	X=302132.3749	Y=616629.8922	
KV-20	X=302105.5017	Y=616632.2650	
KV-21	X=302087.4565	Y=616638.9855	
KV-22	X=302019.2380	Y=616694.7945	
KV-23	X=301865.6348	Y=616795.4416	Korglæna
TKVB	X=301404.8071	Y=617111.6914	Sameiginlegt hnit Tannanes - Kirkjubóls Vífilsmýra og Betanú

Regj. útskrift,
Frost
Flötvari 140121
EGB

UNDIRSKRIFTIR

Skipulagsfulltrúi Ísafjarðarbæjar

Heiða Hrund Jack kt. 051178-4759

Eigandi Kirkjubóls í Korpudal

Reykjavík, 10/01/21.
Páll Á.R. Stefánsson
Páll Á.R. Stefánsson kt. 230646-4069

Eigandi Vífilsmýra

Flakkei 140121
Ólafur Ólafsson
F.h. Sytru ehf. kt. 620405-1160, Einar Örn Björnsson

Vottar

Sigríður Jóna Kristján
210344-4899

Jónína Magnúsdóttir
060241-5849

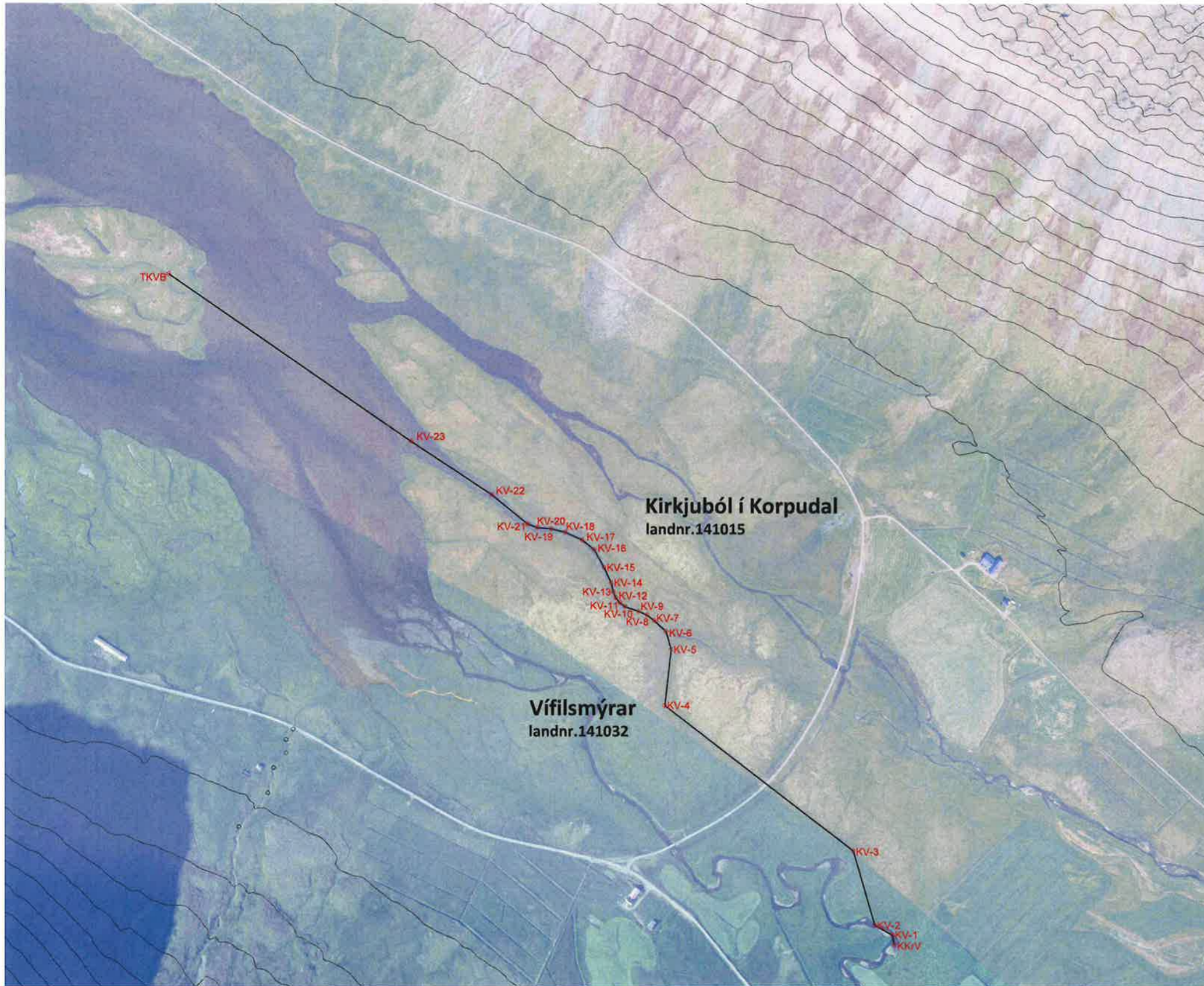

Hnitaskrá ÍSNET -93

KIRKJUBÓL - VÍFILSMÝRAR

Nr. Punkts	X-hit	KV Y-hnit
KKrV	X=302784.6245	Y=615842.8725
KV-1	X=302781.2302	Y=615860.9653
KV-2	X=302747.7460	Y=615879.0472
KV-3	X=302706.5715	Y=616019.9439
KV-4	X=302348.1834	Y=616295.0256
KV-5	X=302360.3486	Y=616401.2776
KV-6	X=302350.4746	Y=616435.4673
KV-7	X=302327.8692	Y=616456.5990
KV-8	X=302314.2142	Y=616466.8421
KV-9	X=302297.9605	Y=616473.9020
KV-10	X=302272.2127	Y=616482.7108
KV-11	X=302262.8901	Y=616490.0887
KV-12	X=302255.0353	Y=616499.2805
KV-13	X=302250.3226	Y=616510.4506
KV-14	X=302246.4958	Y=616527.8278
KV-15	X=302232.9815	Y=616556.3603
KV-16	X=302213.6817	Y=616590.5786
KV-17	X=302191.3143	Y=616609.1658
KV-18	X=302158.7085	Y=616623.5286
KV-19	X=302132.3749	Y=616629.8922
KV-20	X=302105.5017	Y=616632.2650
KV-21	X=302087.4565	Y=616638.9855
KV-22	X=302019.2380	Y=616694.7945
KV-23	X=301865.6348	Y=616795.4416
TKVB	X=301404.8071	Y=617111.6914

Uppruni hnita: Myndkort Loftmynda ehf. með 50cm greiningarhæfni byggt á loftmyndum teknum árin 2011/2017

Loftmyndir ehf

*Rannsóknir 10/01/21
KAST
Festari 140121
EAB*

Kirkjuból í Korpudal

Afstöðuuppdráttur - landamerki við Vífilsmyrar

Mælikvarði: 1:8000

Teiknað: HP

Yfirfarið: JGM

Frumstærð blaðs: A3

Verknr: 20-23

Dagsetn.útgáfu: 27.12.2020

Hugrún Þorsteinsdóttir

sími: 862 6099

Jón Grétar Magnússon

sími: 866 6099

Arkitekt FAÍ kt: 110972-3429

hugrun@m11.is

Byggingafræðingur kt: 010573-4679

jon@m11.is



M11 | TEIKNISTOFA